Сембе масторонь пролетариятне, пуромода марс!

Весе мастортнэнь пролетарийтне, пурнавосо вейс!

МОРДОВИЯНЬ КОМСОМОЛЕЦ

КИМ

НОЯБРТЬ 28-це шистонза 1938 КИЗОНЯ 144 (970) №

ЛИСЕНДИ: 8-це кизось, шинь йотазь

ВЛКСМ-нь Мордовской обкомонть ды Саранск ошонь комитетэнть газетаст

ВЛКСМ-нь Мордовскяй обкомть и Саранскяйнь горкомть газетасна

ЛИСИ: 8-це ие, чинь ютазь

НОЯБРЯНЬ 28-це чи 1938 ИЕ 144 (970) №

Комсомольской хозяйствантень—большевистской порядок

Ленинско-Сталинской комсомолонть ули пек покш ды сложной комсомольской хозяйствазо. Те хозяйствасонть образцовой порядоконть покш значениязо комсомолонь рядтнэнь организационной кемекстамонь тевсэнть, комсомолсонть дисциплинань кепедемасонть, комсомолецтнэнь революционной бдительностест кепедемасонть ды комсомольской весе роботанть вадрялгавтомасонть.

Меельсь шкастонть руководящей комсомольской роботниктне комсомольской хозяйствантень кармасть явомо седе ламо внимания, чем теде икеле. Но яла теке улить фактт, конат кортыть, што еще аламо теезь сенень, штобу комсомольской хозяйствасонть улевель надлежащей порядок.

Комсомольской хозяйствантъ берянь состояниянзо главной причинакс ашти се, што ВЛКСМ-нь еще ламо райкомт, первичной комсомольской организацият те покш тевенть целанек передоверили технической роботниктненень. Те шкас еще комсомольской активенть ютксо апак машто пренебрежительной отношениясь комсомольской хозяйствантъ ветямонь тевентень. Райкомонь секретартне берянстэ еще ваныть комсомольской хозяйствантъ лангс. Те сех пек относится ВЛКСМ-нь Пурдошанской райкомонь секретарентень Истомин ялгантень, кона комсомольской хозяйствантень относится формально-бюрократически ды секскак 1938 иень 31 бюронь заседаниянь протоколт неоформленнойть, комсомольской билетнэнь чистойстэ, только печать ды эсинзэ подпись марто максни управделэнтень, кона уш сонсь эсь мелензэ коряс кинень понгсь явши комсомольской билетнэнь.

Комсомольской хозяйствантень аволь седе паро отношенияст ВЛКСМ-нь Чамзинкань райкомонь секретаренть Смирнов ялганть, Саранской райкомонь секретаренть Яшин ялганть ды Темниковской райкомонь секретаренть Кирдяшкин ялганть. ВЛКСМ-нь Чамзинкань райкомсо 20 бюронь протоколт неоформленнойть. Саранской райкомось учетчиком утверждал случайной ломань ды ансяк сестэ, кода ВЛКСМ-нь обкомось кармась кемекстамонзо бюросо, Яшин ялгась звони телефонсо, штобу сонзэ неутвердили. ВЛКСМ-нь Темниковской райкомонь секретаресь Кирдяшкин ялгась запросстомо кучни комсомольской личной тевть Атюрев се комсомолецтнэнь лангс, конат а аштить учетсо Атюревской районсо.

Весе неть фактнэ кортыть седе, што Истомин, Смирнов, Яшин ды Кирдяшкин ялгатне эзизь чаркоде самай элементарной вопростнэнь комсомольской хозяйствасонть. Эзизь чаркоде сень, што комсомольской хозяйствантень сынст истямо отношенияст небольшевистской.

Минек икеле ашти покштояк покш политической важностень робота—карматано полавтомо комсомольской документнэнь. Те роботась весе комсомольской организациятнесэ должен ютамс образцовойстэ. Следовательно, нейке уш ВЛКСМ-нь райкомтнэ, первичной комсомольской организациятне должны ветямс анокстамонь робота,

Вадрясто комсомольской документнэнь полавтомантень анокстамось те значит чаркодемс комсомольской хозяйствантъ покш значениянзо.

ВЛКСМ-нь горкомтнэнень, райкомтнэнень нейке жо эряви теемс большевистской порядок комсомольской хозяйствасонть. Муемс ломатнень, конат тусть организациястонть личной тевтеме, лездамс тенст получамс эсь документэст ды а ловкшномс сынст „кулозь оймекс“. Лездамс получамс, муемс эсь личной тевест сеть комсомолецтнэнь, конат састь лия организациясто.

Ансяк сестэ минь можем кармамс полавтомо комсомольской документнэнь, зярдо весе хозяйстванок приведем порядокс. А мирямс безобразиятнень марто. А эряви учнемс мезть бути, эряви роботамс истя, штобу минь анокт улевлинек комсомольской билетнэнь полавтомантень.

ВКП(б)-нь историянть тонавтнемантень покш интерес

Кульнина велень Ленин лемсэ колхозонь комсомольской организациясонть аволь беряньстэ роботась партиянть историянзо тонавтнемань коряс кружокось, козонь яксесть эрьва занятиянть малав 30 комсомолецт ды аволь союзной од ломать.

Кружоксонть кулсоныцятнень активной посещаемостесь ды те серьезной тевентень добросовестной отношениясь, ВКП(б)-нь историянть тонавтнемантень покш интересэсь толковави сеньсэ, што пропагандистэнть Зеленова ялганть покш авторитетэзэ кулсоныцятнень икеле. Занятиятнень ютавтнесь живой беседасо кона пек лездыль вопросонть парсте усвоениянтень.

Зеленова ялгась меельсь занятиясонть кулсоныцятненень толковизе „ВКП(б)-нь историянь Краткой курсонть“ нолдамонзо марто партийной пропаганданть гравтомадо ВКП(б)-нь ЦК-нть постановлениянзо ды сонзэ исторической значениянзо. Сон истя жо толковизе сень, што эряви нейке серьезно арсемс седе, кие кода карми тонавтнеме партиянть историянзо, конат кружоксо, конат самостоятельно.

Зобов.

Чамзинкань район.

КОМСОМОЛОНЬ КОМИТЕТЭНЬ СЕКРЕТАРТНЕНЬ СОВЕЩАНИЯ

Ноябрянь 26-це чистэнть МАССР-нь Верховной Советэнь залсонть Саранск ошонь ВЛКСМ-нь горкомось ютавтсь совещания комсомолонь одс кочказь комитетэнь секретартнень ды сынст заместительтнень марто.

Совещаниясонть ульнесь кунсолозь комитетэнь секретартнень информацияст седе, кода сынь кармасть аравтомо ды ветямо комсомольской роботанть комсомолецтнень ды аволь союзной од ломатнень юткссо.

Комитетэнь секретартнень информациястост неявсь, што койкона одс кочказь комитетнэ те шкас еще а содыть, мезес кундамс ды мейстэ ушодомс комсомольской роботанть. Те ламодо истя секс, што комитетнэнь секретартнень эйстэ ламотне кочказь одс, васенцеде, комсомольской роботань опытэст еще арась, ВЛКСМ-нь горкомось жо лездамо тенст ансяк еще арси.

Фельдшерско-акушерской школань комсомолонь комитетэнь секретаресь эсинзэ информациясонзо мерсь: „Минек улить организовазь ВКП(б)-нь историянть тонавтнеманть коряс 12 кружокт ды политграмотань — 4“. Но вейкеяк вал эзь евта самостоятельной тонавтнемадонть, кода сынь арсить ютавтомс тевс ВКП(б)-нь ЦК-нть постановлениянзо пропагандистской роботадонть. Тестэ парсте неяви, што фельдшерско-акушерской школань комсомолонь комитетэсь эзизе чаркоде ВКП(б)-нь ЦК-нть постановлениянть. Бути сынь чаркодевлизь, то главной задачакс те шкас авольть карма ловомо кружковой тонавтнеманть, ламо кружоконь теемасо аволь шна бу пря. Теск жо лецтясынек сеньгак, што тесэ пачкодсть сезэнь, што комитетэнь вейке заседаниясо примасть 51 ломань комсомолс. Чаркодеви, што истямо примамось зыяндо башка мезеяк а канды. Сон ломатнень а тонавты примамонтень серьезной отношенияс, но кармавты „кодаяк“ теемс тень ды паро.

Педучилищасо отчетно-выборной собраниянь протоколось те шкас еще не оформленной. Протоколонть жо нейгак еще кантли зепсэнзэ горкомонь представителесь, кона ютавтсь тосо отчетно-выборной собраниянть.

Теке марто ульнесь тешкстазь се, што ламо комсомолонь комитетэнь арасть роботань планост.

Ды седеяк корс а кирдеви се, зярдо 12-це № школань комсомольской организациянь тевтнень комсомолонь комитетэнь секретаресь кирди эсинзэ кудосо. Зярыя комсомольской организацияватулить случайть, зярдо аволь покомсомольски относятся од тейтертненень, комсомолкатненень.

Комсомолонь комитетэнь секретартнень информациядост мейле выступил ВЛКСМ-нь обкомонь секретаресь **Афонин ялгась.**

Афонин ялгась эсинзэ выступлениясонзо тешкстызе, што отчетно-выборной собраниятнень ютавтомась максь покш результат комсомольской хозяйствань вадрялгавтомасонть, комсомолецтнэнь ды особенно од тейтертнень активностест кепедемасонть. Большевистской критикась ды самокритикась лездась лангс ливтемс асатыкстнэнь, конат мешасть комсомольской роботасонть.

Теке марто Афонин ялгась тешкстызе сеньгак, што Саранск ошонь ВЛКСМ-нь горкомось ды сонзэ секретаресь Ежов ялгась отчетно-выборной кампаниянть эйсэ руководили формально-бюрократически, конкретной руководствась горкомонь роботниктнень ендо ульнесь полавтозь посторонней наблюдателень рольсэнть, мезесь пачтнесь сенень, што ламо комсомольской организациява ульнесть ВЛКСМ-нь ЦК-нть инструкциянзо нарушеният.

Мейле кортась ВКП(б)-нь горкомонь секретаресь Осипов ялгась. Сон истя жо тешкстызе, што ВЛКСМ-нь горкомось беряньстэ руководил отчетно-выборной кампаниянть ютавтомасонзо.

ВЛКСМ-нь горкомонть берянь руководствазо неяви сеньстэяк, што ней, отчетно-выборной собраниятнень прядовомадост мейле, горкомось те шкас еще эзь кундсе сенень, штобу кармамс проверямо первичной комсомольской организациятнень роботаст, максомс тенст лезкс. Эряви арсемс, што те совещаниясь, кода комитетэнь секретартненень ды васняяк ВЛКСМ-нь горкомонтень ды сонзэ секратарентень Ежов ялгантень карми улеме поучительной урококс сень кис, штобу кармамс партсте роботомо.

П.

Советской Союзонь геройтнень Гризодубова, Осипенко ды Раскова ялгатнень полетост признан международной рекордокс

Кода содазь, бесстрашной советской летчицатне, Советской Союзонь геройтне Гризодубова, Осипенко, Раскова ялгатне сентябрянь 24—25 чистнестэ „Родина“ самолетсонть тейсть беспосадочной полет Москва—Дальний Восток маршрутканть, ютасть 5.908 километрат 610 метрат.

Международной авиационной федерациянь (ФАИ) призидиумось те перелетонть кемекстызе прямой линиява ливтямонь дальностентъ международной женской рекордокс.

(ТАСС).

119

Апак толкова ВКП(б)-нь ЦК-нь постановлениясь

Од Пурня велень первичной комсомольской организациясонть партиянть историянзо тонавтнемань коряс кружокось прядызе роботанзо Краткой курс учебникень васень главанть марто ознакомлениянть лангс. Пропагандистэсь Понемаскин ялгась теде мейле эзь невтне пря организациянтень, кружокось овси лоткась роботамодо.

Комсомольской организациянтень эряви нейке жо толковамс „ВКП(б)-нь историянь Краткой курсонть“ полдамонзо марто пропагандант аравтомадо ВКП(б)-нь ЦК-нь постановлениянть, кона те шкас еще апак толкова организациясонть ды аравтомс пропагандистской роботант Центральной Комитетэнть решениянть коряс.

И.

Кочкуровань р-н.

Комсомолс одс примазь 107 ломань

Фельдшерско-акушерской школань первичной комсомольской организациянь одс кочказь комитетэсь ды сонзэ секретаресь Нуйкин ялгась икелень коряс пек седе вадрялгавтызь роботант аволь союзной од ломатнень юткссо. Отчетно-выборной собраниядонть мейле, кона ютась октябрянь 20-це чистэ, организациясь комсомолонь рядтнэс одс примась 107 од ломать. Весемезэ организациясонть кармасть улеме 357 комсомолецт.

Ней организациясонть тонавтнить ВКП(б)-нь ЦК-нть постановлениянзо „ВКП(б)-нь историянь Краткой курсонть“ нолдамонзо марто партийной пропагандант аравтомадо“. Комитетэсь парсте аравтызе драматической кружоконть роботанзо, кона ней Сталинской Конституциянь примамонь годовщинантень анокстызь „Платон Кречет“ постановканть.

Эрьва комсомолецэсь сайсь обязательства тонавтнема иень омбоце четвертенть вастомс парсте ды отличнасто тонавтнезь.

Г. Скупневский.

Саранск.

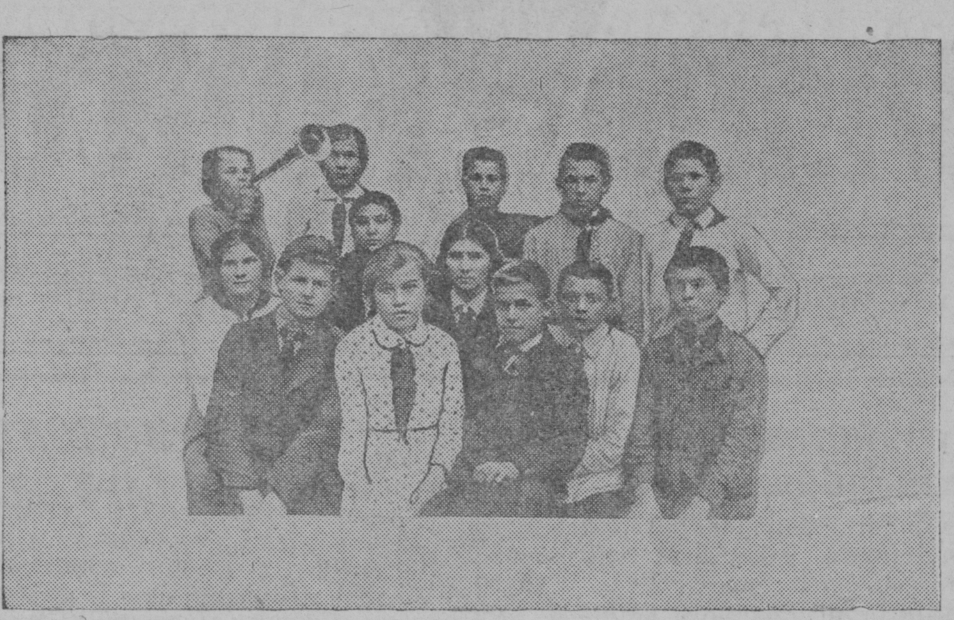

Ичалкань средней школань сехте вадря пионерской отрядось. Те отрядсонть сех ламотне отличникть.

Фотось П. Степановонь.

Топавтомс комсомолецтнэнь запросост

Штобу содамс, кодамо лезкс карми эрявомо комсомолецтнэнень, аволь союзной од интеллигенциянтень партиянть историянзо тонавтнемстэ, Саранск ошонь городской советэнь комсомолонь комитетэсь ноябрянь 25 це чистэ ютавтсь комсомольской собрания. Те собраниясонть толковазель вопрос седе, кодамо методось партиянть историянзо тонавтнемасонть комсомолецтнэнень ды аволь союзной од интеллигенциянтень седе приемлимой, кодамо трудность марто вассть сетне ялгатне, конатне кундасть самостоятельной роботантень ды кодамо практической лезксэнь пингстэ можно вадрясто чаркодемс большевистской партиянть историянзо.

— ВКП(б)-нь историянь Краткой курсонть светс лисемась минек эрямосонть покштояк покш событиия.

— Те исторической документсэнть, конань максызе миненек партиянть Сталинской центральной комитетэсь, должны обладеть комсомольской руководящей роботниктне,—корты комитетэнь секретаресь Чуликов ялгась. Мон, учебникенть марто ознакомлениядонть мейле, карминь тонавтнеме васень главанть. Чаркодинь, што минек туртов, конань саты виезэ ды образованиязо, партиянть историянзо тонавтнемасонть сехте вадря методось — самостоятельной роботась.

Но сетне трудностне, конатне вастневить самостоятельно роботыцятненень, штобу сынь, кода мерить разрешались на ходу, ВЛКСМ-нь горкомонтень эряви явомс покш мель квалифицированной консультантнэнь подборонтень, конатне способнойть чаркодевикс ды толковой раз'ясниянь максомо вастовиця а чаркодевикс вопростнэнь лангс“.

Комсомолецтнэ эсь выступлениясост ламо кортасть седе, што организациясонть сеедстэ эрьсить ламо лишной ды лезэвтеме заседанияст, совещанияст ды лияст, конатне нельгить ламо питней шка. Комсомолонь комитетэнтень эряволь яволявтомс решительной бороцямо неть лезэвтеме заседаниятнень каршо ды максомс комсомолецтнэнень седе ламо шка самостоятельной роботантень, тень кувалт кармить улеме седе ламо возможжостть партиянть историянзо успешно тонавтнемантень.

В.

Колхозно-совхозной театра

Мордовской народонть зажиточной эрямонзо касоманть марто касыть сонзэ культурной потребностнеяк. Секскак колхозно-совхозной театрант созданиядо вопросось теевсь важнейшей вопростнэнь эйстэ вейкекс. Народонь врагтнэ, конат орудовасть республикасонть, эрьва кода мешасть театрань созданиянтень. Ды ансяк те иень сентябрянь 1-це чистэ театрась ульнесь панжозь.

Актеронь труппась ульнесь создан талантливой од актертнэнь эйстэ, конат прядызь Мордовской муздрамучилищант. Труппантень совить В. И. Николаев, С. С. Брейкин, Г. И. Ситкин, Е. Хорунжева, А. П Шестакова, К. Г. Полякова, С. Л Степная, В. С. Севастьянов, А А. Акимов, Е. Н. Акимова артистнэ. Театрань главной режиссерось А. А. Грацинский.

Сеске, кодак сформировался театрась, сон кундась роботас. Театрась васняяк анокстась концерт, козонь совить драматической монтаж „Анимо Компоньерос“, А. П. Чеховонь „Предложение“ водевилесь, частушкат, киштнемат, художественной ловнома. Седе мейле примазель постановкас Карасевонь „Огни маяка“ пьесась, конань театрась успех марто налксизе Ленинско-Сталинской комсомолонь XX иень юбилеень читнестэ Саранск ошсо. Октябрьской революциянь XXI-це годовщинань читнестэ „Огни маяка“ пьесась ульнесь невтезь Саранской районань райцентрасо—Посопсо ды Кочкуровань райцентрасо.

Ней театрась анокстыы од пьесат: „Проделки Скапэна“—Мольерэнь ды „Бесприданница“—Островскоень ды 1939 иень январьстэ сон туи Мордовиянь районтнэс.

Эряви тешкстамс, што театрант роботасонзо улить еще ламо асатыкст. Те шкас яла не оформлен концертэсь, „Страшный сон“ эйкакшонь постановкась, театранть араь баянозо, мезесь истя жо меши роботантень, актертнэнь арась спецодижаст. Секскак областной комсомольской организациясь ды искусствань тевтнень коряс комитетэсь должны максомс театрантень большевистской лезкс.

Г. СИТКИН,

колхозно-совхозной таетрань артист.

Скучно райкомонь секретарентень

Соват ВЛКСМ-нь Саранской райкомонтень ды черетькак дубошки стить. Уш ендояк, потмо ендояк райкомось овси а моли культурной, седе виде ули меремс советской учреждения енов. Сон рудазов, неуютной ды чопода. Кадонь кудо! Лиякс а кода меремскак. Теде седеяк пек корты сеяк, што райкомось сеедьстэ эрси чаво, панжомасо пекстазь.

Косо жо эрсить, месть тейнить сонзэ обитательтне-делецтнэ ды васняяк райкомонь секретаресь Яшин ялгась? Паряк сеедьстэ якить первичной комсомольской организациятнес, лездыть сынест? Арась! Весе тевесь сеньсэ, што райкомонь аппаратось недисциплинирован. Кой-кона роботниктне (Алгасов ды Лапшин) а топавтнить секретаренть указаниянзо. Политучебань отделэнь заведующеесь Алгасов ялгась кель иень перть вообще мезеяк эзь тейне райкомсонть, ковгак эзь яксеяк ды вейке тев ансяк сон эзь стувтнэ—зарплатань получамонть. Пионеротделэнь заведующеесь Лапшин ниле ковт эзь яксе велев, первичной комсомольской организациява, пионерской отрядов.

Сонсь Яшин ялгась теевсь райкомонь уборщикекс. Сон сонсь одижанзо апак кайсе, сорнозь тенцекшни коське тенстсэ рудазов кияксткэнь ды уштни галанканть. Сон талны ды а соды, мезес кундамс, кода руководить. Аволь чуросто аштекшниль уштозь галанканть икеле, сыкамонзо скучал ды арсиль мезде бути. Сурсонзо ловиль, косо сезевсть отчетно-выборной собраният ды кавто кедень суронзо асатыльть. Нувсезь аштемстэ сонзэ лангс певерельть прок мень бути коневт. Те лецтниль тензэ седе, што первичной зярыя организациява, примеркс Солдатской велесэ, комсомольской хозяйствась распущенной. Тевтне ды райкомонь директиватне эрьва кува ертнезь ды емавтнезь.

Ков седе пек кармиль эждеме галанкась, тов седеяк ламо мельть ды арсемат якильть Яшин ялганть прява, тов седеяк сон стакалгадыль. Соч мариль вайгельть ды буто кудыкельгантъ молицянь эськелькст. Училь — паряк кияк сови. Стяко! Кияк а эрси райкомсонть. Теде мейле неть вайгельтне ды эськелематне Яшин ялганть мельс лецтильть вана мезе: районсонть пек беряньстэ ашти тевесь первичной организациятнень касоманть марто. Районсонть ламо замечательной од ломать, сынь бажить совамо комсомолс. Но кияк ютксост а роботы, кияк мартост а кортни ды а лезды комсомолс соваммонтень анокстамосонть. Се, што райкомонь кенкштнэ а панжтневить, натой кенкш петлятнеяк кармасть чемениямо,—те Яшин ялгантень кортыль седе, што сон, сонзэ перька пурнавозь делецтнэ искусственно пекстызь од ломатнень туртов комсомолс совамонь кенкштнень.

Ашти-ашти Яшин ялгась галанканть вакссо, толонтень кайси пенгть, састо кепедьсы увтявозь прянзо, варшты эсь кабинетэнть лангс ды тандады. Бути уш райкомось истямо, сестэ мезе жо велень клубтнэсэ, ловнома кудотнесэ. Ды Яшинэнь сельме икелев кармасть появамо истят ловнома кудот, конатне молить истя жо кадонь кудо енов; истят, конатнень теизь колхозной кардокс, утомокс ды лиякс эрьва мезекс.

— Эряви тевс кундамс, — ежнемадо мейле стиль ды эстензэ мериль Яшин ялгась. Кармиль мекев-васов яксеме ды арсеме, кода кундамс тевс. Но весе те таго стувтневиль. Стувтовиль эли кадовиль апак тее секс, што Яшин ялгась, прок райкомонь секретарь, а соды кода руководить. Первичной организацияв молемс пели. Райкомонь роботниктне пряяк тензэ а невтнить. Ды сон таго мекев озы галанканть вакссе ды кайси яла пенгть толонть юткс.

Но вана чикор тейсь кенкшесь. Совась кие бути. Яшин радувась. Кармась чийнеме ды сеереме.

— Давай, браток, озак столь экше. Эряви кортнемс. Эряви тевс кундамс. Давай бюро ютавтано.

Ды бюронь кавто член ветить бюро. Кавонест сынь коншнить сельмест, чаравтнить пряст. Нузяксто кортыть, сермадыть решения ды а чаркодить сень, што сынь колсить комсомольской демократиянть.

Сермалить решенияст ды сынь кадновкшныть апак топавто. Васняяк секс, што неть решениятнеде а содыть бюронь лия члентнэ. Омбоцекс, райкомонь аппаратось вялой ды неповоротливой, сон истямо составсо не способен возглавить районной комсомольской организациянть.

ПЯТАЕВ.

Одс кочкаф комитетть работац

Сире-Шайгованьсредняй школань комсомольскяй организациянь комсомолецне эсь отчетно выборнай пуромкссост кочкасть организациясне достойнай руководящай состав, конац марнек оправдандакшнесы комсомолецнень тя оцю довериянсон.

Цебярьста ладязе комитетсь политико-воспитательнай работать аф союзнай од ломаттнень йоткса и тянийнь пингти самс выборда меле организациясь пяк кассь. Од ломаттнень йоткса йотафневихть беседат и лекцият. Комсомолонь ряттненди выборда меле примафт 10 ученикт, конат тонафнихть отличнайста и цебярьста, общественнай работаса няфнесазь эсь пряснон, кода активнай участникт.

Аф кальдявста тюри комсомолонь комитетсь отличнайста и цебярьста тонафнемать инкса. Тянь инкса цебярьста тонафни комсомолецне кемокстафт лездома отстающай учениқненди.

Егоров.

Шайгованьр-н.

Получайхть значокт

Кулдымонь неполнай средняй школаса 1938 кизоть ушедомстонза цебярьста ладязь физкультурнай кружокть работанц. Тя кружокти оцю мяльса сьорматфтсть школань лама ученикт. И аф кунара 33 ломань аделазь ГТО-нь и БГТО-нь значокненди нормань максомать.

Тянийнь пингть пяк касы учениқнень и ученицатнень интересснасьорматфтомс физкультурнай кружоконь членкс. Аф кунара 50 ломань сьорматфтсть кружоконь членкс, конатнень йоткса йотафневихть ГТО-нь и БГТО-нь значоконди нормат нень максомаснон колга занятият.

Тяфта юношатне и стирнятне аноклакшнесазь эсь пряснон социалистическяй строительствати активнай участникокс.

А. Земляков.

Мельцанскяй р-н.

Харьковскяй 83-це школань 8 классонь учинициась Игнатова Олясь тонафцы эсь пиненянц Якстерь Армияти подарканди

СНИМКАСА: Игнатова Олясь занимаетця эсь пиненянц „Эра"-ть мархта.
Фотось И. Уманскяйть. (Прессклише).

Отличникне сувайхть комсомолу

Нинге йофси аф кунара Сире Иса-Пря веленьшкольнай комсомольскяй организациясь ащесь сисем ломаньцта, но цебярьста ладямок аф союзнай од ломаттнень йоткса политико-воспитательнай работать, сонь рядонза кармасть шиста-шис касома. Тяни тя организациять эса лувондови 35 комсомолец.

Комсомольскяй организациясь касы сембодонга пяк цебярь общественникнень и тонафнемаса отличникнень лувкссста. Вов, например, ВЛКСМ-в сувасть: Кривяков, Антонов А., Тальнина, Сандина и лия ялгатне, конат тонафнемаса и общественнай работаса няфнихть цебярь кепотькст ялгаснонды.

П. Черапкин.
И. Черапкин.

Инсарскяй район.

Москусь—Советскяй Союзть столицац

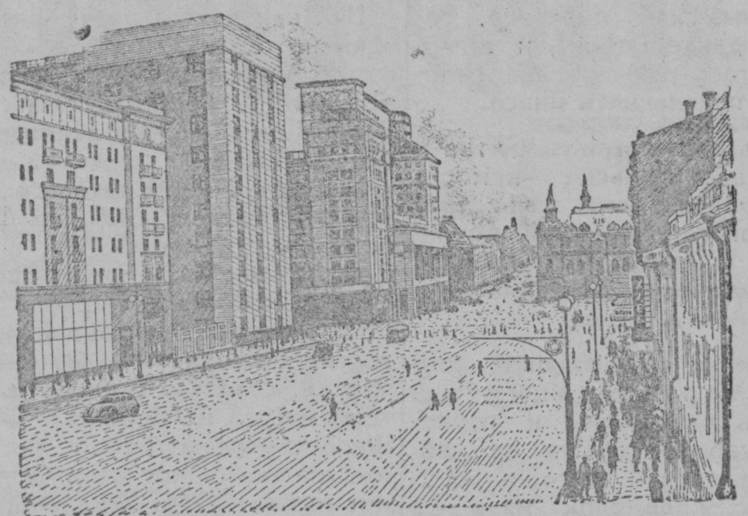

Рисункать эса: Горькайть лемса ульцясь реконструкцияда меле.
Рисункась Ф. Кисловть и В. Олейникть фотоснон эзда.
(Пресcклише).

Спасиба мудрай вождти счастливай детствать инкса

Пефтема благодарят советскяй иттне мудрай Сталинть счастливай детствать инкса.

— Мон и монь родительне сидеста лятфнесаськ Сталин ялгать и азонкшнетяма тейнза пяк оцю спасиба сянкса, што сонь руководстванц ала советскяй народсь лиссь нищетать и вачашить эзда. Вдь сон максь советскяй народти —сьормады Инсарань р-та Иса-Пря веленьНСШ-ста 7-це классонь учениксь Лепенкин ялгась,—счастливай и радостнай эряф, вдь сон тейнек иттненди максозе тонафнема правать.

Оцязоронь властть пингста,—азонцы тейне алязе,—минь эряме беднайста, кудонькекальдяволь, жуватанькеашельхть, кшиньке одста одс афоль сатне. Эряме вачашить потмоса. Октябрьскяй революцияда меле полафтсь минь эряфоньке. 1930-це кизоня суваме колхозу, коса минь юкстаськ нужать. Тяни минь од, валда и уютнай кудоньке, улиитраксоньке и иля жуватаньке. Ули сиволеньке и кшиньке. Монц тонафнян НСШ-са 7-це класса. И тонафнян аньцек на „хорошо" и „отлична".

Сембе тяфтама эряфть инкса минь сембе семьянке нинге весть астама оцю благодарность коммунистическяй партияти, минь вожденьконди мудрай Сталинти.

П. Лепенкин.

Инсаравь р-н.

Учениқнень обязательствасна

Сире Теризморга велеса НСШ-нь ученикне: Кадеров Е., Ямашкина Т., Каргин Ф., Овтина Аннась и лиятне тонафнема кизоть васень четвертенц аделазь цебярь и отличнай отметка мархта.

Тяса 6-це и 7-це классонь ученикне сембе учебнай процессть мольфтсазь соцсоревнованиять вельде. Синь кода класснень йотксаа, а тяфта жа эсь йотковастка кемокстасть социалистическяй договорхт, ученикне путозь эсь инголест задачакс—тонафнемс аньцек цебярьста и отличнайста.

Ф. Бикеев.

С.-Шайговскяй район.

Кизефксти ответ

Мезе стамсь историять лангс монистическяй взглядсь?

Монистическяй валсь происходит „монос" греческяй валста. мезсь значит единай. Монистическяй взглядсь—тя тяфтама взгляд, конац основан явлениятнень об'ясненияснон лангса, кодамовок фкя, основной принципонь лезкстьвельде.

Фсякай философиясь отвечай сянь колга кизефксть каршес мезсь лувомс васень ушетксокс существующайкс.

„Сембось, мезсь существует, лиссь материять недранзон эзда"—отвечакшнесь тя кизефксти XVIII столетиянь великай французскяй материалистсь Поль Гольбах.

Мекланкт, знаменитай немецкяй идеалистсь Гегель провозглашал мирти основакс—абсолютнай духть. Материясь, природась представлялись Гегельти производнайкс абсолютнай духть эзда.

Следовательна, нят философне кизефксть сянь колга, мезсь ащи сушайти ушетксокс, бытияти мышлениять отношениянц колга кизефксть, духть природати отношениянц колга кизефксть решали различнайста. Но кода Гольбахсь, тяфта и Гегельсь ульсть монистокс сяс, мес кажнайсь синь эздост об'яснял мирть, исходя аньцек фкя ушетксста.

Сянь эзда зависимостьса, мезть философне лувондсазь тянди ушетксокс: материять или духть, синь явондовихть кафта оцю лагерьге. „Сят, конат утверждали, што духсь существовал природада инголе, и конат, следовательна, в конце концов, тяфта или станя признавали мирть сотворениянц, —а философнень, например Гегельть шарьхкодемаса, мирть сотворениянц примоси нинге сяда тапаряф и нелепай вид правовернай христиаттнень коряска—составили идеалистическяй лагерь. Сят жа, конат основной ушетксокс лувондсь природать, примкнули материализмань различнай школатненди" (Ф. Энгельс).

Идеализмать и материализмать йоткса фалу моли ожесточеннай тюрема, конац выражает общественнай класснень тюремаснон.

Материализмась — единственна научнай философия. Материализмась тонафты рассматривать мирть тяфтамкс, кодамкс сон ащи действительностьса, и исключает фсякай суевериятнень, шкайхненди и чудесатненди верать. Материализмась утверждает, што мирть кивок ашезе тий и аф управляндакшнесы кодамовок верховнай разум. Природась, материясь первичнай и существует сознаниять эзда независимайста. Мезе жа касается сознаниясь, то сон ащи материять продуктакс.

Материализмань историясь эсь лама веконь пингстонза йотась развитиянь кувака ки и аф весть полафнезень эсь формансон.

Инь последовательнай материализмакс ащи Марксонь—Энгельсонь—Ленинонь—Сталинонь философиясна—диалектическяй материализмась. Марксистскяй философскяй материализмась—мировой цивилизациять лама веконь развитиянь продуктац. Сон подтверждается научнай и философскяй мыслять развитиянь сембе ходса, подтверждается человеческяй обществать сембе историянц мархта, сембе человеческяй практикать мархта.

Марксизмань философиясь макси материалистическяй об'яснения аф аньцек природань явлениятненди, но и общественнай эряфонь явлениятнендинге. Общественнай эряфти применениясa материализмась означает, што ломанть общественнай сознаниянц, сонь идеянза, теориянза, взглядонза, политическяй учреждениятне отражают обществать экономическяй стройнц, сонь материальнай эряфонц.

„К вопросу о развитии монистического взгляда на историю" Плехановть книгац посвященнай, главным образом, историять марксистскяй шарьхкодемань обоснованиянцты. Однака, царскяй цензурать условияса лемдемс книгать „В защиту материалистического взгляда на историю или в защиту марксизма" ульсь немыслима, и Плехановсь нарошна лемдезе эсь книганц—„К вопросу о развитии монистического взгляда на историю".

(Пец 4-це страницаса)

Пионерорганизациятненди— большевистскяй руководства

Большевистскяй партиясь, советскяй правительствась и лична Сталин ялгась пяк любовна заботяйхть од поколенинять инкса.

Комсомольскяй организациятне и синь руководительсна кемоста должетт шарькходемс сянь, што иттнень коммунистическяй воспитаниясной инкса отвечайхть комсомольскяй организациятне и синь руководительсна.

Но кой-кона руководящай комсомольскяй организациятне, ВЛКСМ-нь райкомонь и горкомонь пионеротделхне тя важнейшай политическяй работань участкать лангс кодамовок мяль аф шарфнихть. Например, ВЛКСМ-нь Саранскяйнь городской комитетть пионеротделонц заведующайц Тараканов ялгась мянь тячимс аф содасы пионерскяй арганизациятнень эса действительнай положенинять.

Саранскяй ошть лама школанзон эса пионерскяй работась ладяф пяк кальдявста. А кой-кона организациятне синць тячимс ащихть руководительфтема вожатайфтема. Вов, например, 10-це № школаса лувондови 120 лама пионер, но синь мархтост 8 ковонь пингс ашезь йотафнев кодамовок работа. Тяса тячимс ильне аш пионервожатайхть.

Тяфта ащи тевсь 6-це № школань пионерорганизацияса. Тя школаса сембоц лувондови 180 пионерхт, но синь катфт эсь отям работати.

Саранск ошень пионеронь кудса сембе работась катф произволти. Формальна организозандафт 7 кружокт, а работа ня кружокнень эса кодамовок аф йотафневи. Военно - физкультурнай, шахматно-шашечнай кабинеттне скучнайхть, синь эсост аш сатомшка нагляднай пособият и играт.

Пяк кальдявста ладяф октябреноккнень йотксa работась. Синь воспитаниясной мархта аф комсомольскяй организациятне, аф ВЛКСМ-нь горкомсь аф интересовандакшнихть.

Илядень 1-це № школаса 16 кизоса К. ученицась, илядень 3-це № школань ученицась А. и К. и 5-це № школань ученицась А. аердсть школьнай эряфть эзда. Синь организовандакшнихть коллективнай пьянкат, бытсна аф чистай, советскяй стирнять честенц мархта не дорожат. Синь аф шуроста можнат няемс ресторанта, пивнойса иредьста. Синь можнат няемс везде, и площадьста и милицияста.

Сембе ня возмутительнай фактне аф ВЛКСМ-нь обкомть пионеротделонь заведующайнц Шалдыбин ялгать, аф ВЛКСМ-нь Саранск ошень горкомть пионеротделонь заведующайнц Тараканов ялгать аф беспокоиндасазь. Шалдыбин и Тараканов ялгатне аердсть пионерскяй эряфть эзда. Синь лац содасазь ня возмутительнай факттнень, но практическяй вывотт кодаптка эсь работасост ашесть тий.

ВЛКСМ-нь обкомть и ВЛКСМ-нь Саранскяйнь горкомть пионеротделонь работниконза няйсак юкстазь ВКП(б)-нь ЦК-ть и СССР-нь Совнаркомть беспризорностть и безнадзорностть каршес тюремать колга постановлениясной.

Сянь вастс, штоба практически лездомс пионерхнень йотксa политико-воспитательнай работать ладяманцы, комсомолонь обкомть и комсомолонь горкомть пионеротделонь работникне руководят кабинетса телефон вельде.

ВЛКСМ-нь обкомсь и комсомолонь горкомсь обязатт тя важнейшай работати шарфтомс инь серьезнай мяль и по-большевистски машфтомс тяфтама аф кирьдемшка явлениятнень.

Д. Родин.

Кизефксти ответ

Мезе стамсь историять лангс монистическяй взглядсь?

Тянь мархта Плехановсь попросту васькафтозе царскяй цензурать, максомок марксистскяй книгати общай лем.

Марса тянь мархта, максомок тя заглавиять, Плехановсь лишнайкстъ йорась няфтемс кода марьгондихть дуалисттнень непоследовательностьсной (латинскяй валть эзда „дуо“—два), конат йорасть шовордамс материализмать идеализмать мархта, илякс марьгомс мирти основной ушетксокс лувомс фкя пингоня и природать и духть. Дуализмась, монизмать коряс меклангт, исходит кафта ушетксонь эзда, духть и материять лувондсы башка, самостоятельнай субстанцияксі. Кода указывает Плеханов, **дуализмась** мзярдонга не мог отвечамс удовлетворительнайста нежелательнай кизефксть каршес сянь колга, кодане нят кафта башка субстанциятне, конатнень йотксост аш мезевок общай, могут влиять фкя-фкянь лангс. Сяс сяда последовательнай и сяда глубокай мыслительхне фалу склонялись монизмати, иляксмарьгомс явлениятнень об'ясненияснонды кодамовок фкя основной принципонь вельде“ (соч., т. VII, стр. 62).

Тяфта, лемдемок эсь книганц цензурнай соображениятнень коряс „К вопросу о развитии монистического взгляда на историю“, Плеханов сяка жа пингоня лишнайкстъ азозе эсь решительнай аф согласиянц человеческяй общестать историянцы дуалистическяй подходть мархта.

Плехановонь книгац макссь стака удар народническяй взглядонь системати. Сон макссь замечательнай обоснования марксистскяй материализмати. Тя книгать эзда лама кизонь пинге тонафнесть русскяй марксисттне. Тя книгать пяк высоко ценил В. И. Ленин.

„Тюремок народниконь каршес и разоблачиндакшемок синь,— корхтави „ВКП(б)-нь историять Краткай курссонза,—Плеханов сьормадсь ряд марксистскяй работат, конатнень коряс тонафнесть и воспитывались Россияса марксисттне. Плехановть тяфтама работанза, кода „Социализм и политическая борьба“, „Наши разногласия“, „К вопросу о развитии монистического взгляда на историю“, чистендазь почвать Россияса марксизмать победанц инкса“ („ВКП(б)-ть историястонза“, стр. 14,)

М. П. БАСКИН.

„Комсомольскяй правдаста“.

Китайса военнай действиятне

(Чунцинаста и Шанхайста ТАСС-ть корреспондентонзон сообщениясной коряс)

Центральнай Китайса

Центральнай Китайнь фронттнень эса бойхне молихть Ханькоуть сяда севернай и южнай ширеваст. Нанкинть сяда южнай ширесонза Ухуть маласа возвышенноттнень фатямда меле китайскяй войскатне мольфтихть наступления Наньчжить лангс.

Южнай Китайса

Кантонть сяда западнай ширесонза японецне ламоксть йорасть Самлицэ районца йотамс Бэйцзянь ляйть туркс. Кантонть сяда юговосточнай ширесонза японецне Баоанять малас высадили десант, ксса каршезост вятихть тюрема местнай населениять эзда самооборонань отрятне. Кантонть сяда восточнай ширесонза оцю сражения ульсть Цзэнчжэнать маласа. Срафтомок японскяй отряттнень, китайцне фатясть значительнай военнай снаряжениятт, а тяка лувксса 1000-шка винтовка.

Севернай Китайса

Хэнань провинциять севернай пялькссонза оду ушедсь китайскяй войскатнень действиясна. Тиемок наступления Циньянть и лия пункттнень лангс, китайскяй войскатне тиендихть препятствия Шаньсить южнай ширесонза японскяй войскань ушетф йотафтомати. Отмечается партизаттнень действиясной вишкомомасна Чжэнчжоуть маласа.

Танга ушедсть операциятне Суйюань провинцияса. Тяса китайскяй войскатне курокста маласькаткшнихть Байлиньяоти, коза японецне йотафнихть подкрепления. Бойхть тяфта жа йотнихть Гуянать маласа. (Баотоуть севернай ширесонза).

Мекольдень шитнень пингста японецне вишкста бомбардировандакшнесазь Севернай Китайть ошензон. Ноябрть 24-це шистонза японскяй авиациясь бомбардировандась Тунгуянь, Чаои и Шаньси провинцияса лама иля пунктт.

Испанияса фронттнень эзга

(Парижста ТАСС-ть сообщениянзон коряс)

Испанскяй национальнай оборонань министерстватть официальнай сводкасонза корхтави, што ноябрть 25-це шистонза фкявок-фронтса кодамовок значительнай операцият ашельхть.

Ноябрть 24-це шистонза шобдава 4 фашистскяй самолетт бомбардировандазь Картахену портть. Ноябрть 25 це шистонза итало-германскяй авиациясь бомбардировандазе Таррагону, Барселона и Валенсия республиканскяй порттнень. Валенсия портста бомбардировкаса повреждений английскяй торговай судна.

13 частста германскяй колма „Гейнкельхть“ бомбардировандазь Борхас и Бланкас веленятнень (Лерида провинцияса). Гражданскяй населениять йотксa лувондови 50 лама жертва.

Откровеннай признания

Шайгованъ р-н. Сарга велень изба-читальнять заведующайц Чалдаева ялгась „пяк беспокоится“. Сон шинек-венек „арьси“ изба-читальнять работанц колга.

— Вов, изба-читальнясь апак ремонтировандак, задачась ответственнай. Изба-читальняса аш кодамовок литература, задачась станя жа ответственнай—арьсесь Чалдаева ялгась.

Чалдаева ялгать „беспокойствамц“ шири кигавок кодамовок мяль ашезь шарфта, да соньцек кинге кяцта лезкс ашезь веш. Путомс вельсоветть президиумса изба-читальнять колга кизефкс, Чалдаевась пельсь, ибо сонь мирьдец, вельсоветонь председатель, „Кода аля тяфтама кизефкснень путнемс тоса, коса тоньцень роднойце работай“. А ну-ка, сон марьги, „аф тонь тевсь, хозяинць мон и мон отвечан сембе работать инкса“. И „виде“ хозяинць сон, работать инкса отвечай сон. Кизефксь пяк „острай“.

Тяни Чалдаева ялгась эсь работасонза примась тяфтама вариант.

— Марьктяма, што изба-читальняса работа аф йотафнян, марьктяма, што мон тяса проста-на проста няфтень халатносту, марьктяма, што муворсь тяса мон, но мон жа избачан, да тяда башка монь мирьдезе вельсоветонь председатель, кие тейнек может марьгомс, што тинь бездельниктяда, тяфтама валсь козонга аф тяльги. И тяфта, изба-читальнясь катк ули изба-читальнякс, а избачсь катк ули избачекс, а зарплатась,.. регулярна.

Признаниясь откровеннай.

Минь ба марьголеме тяфта арьсематне „цебярьхть“, но синь аньцек Чалдаевати, а общай тевть инкса ня арьсематне вреднайхть. И ашезьса ли нинге пингсь, районнай организациятненди варжакстомс тя избачть работанц ланкс и лездомс сонь „беспокойствиянцы“ станя, штоба сон шарькходельце, што тейнза доверили пяк важнай работань участка, и штоба сон шарькходемок тянь, карьмодель по-большевистски работати.

П.

Аф достойнай поведения

ВЛКСМ-нь членць,—тя сознательнай, дисциплинированнай, сембе ширде примернай од ломань. Но улихть комсомолецт, конат эсь поведениясной мархта марандакшнесазь комсомолецть тя великай достоинстванц.. Вов, например, М.-Козловкань школьнай организацияста комсомолецне: П. С. Маркинць, К. В. Вельмовсь, Н. Ф. Федоровсь и А. К. Федоровсь школаса и ульцясонга прясной вятьсазь аф тактичнайста. Синь озарничандайхть, сюцекшнихть афцензурнай валса. К. В. Вельмовсь тапсесень клубонь вальмятнень.

Первичнай комсомольскяй организациять эряви пощадафтома тюремс нят безобразникнень каршес.

Ефимов.

Атюревскяй р-н.

Ответ. редакторось И. ТЮРЬКИН.
Заместительсь Н. АЛЕМАЕВ.

Уп. Главлито № Г—860 Зак. № 4447. г. Саранск тип. „Красный Октябрь“. Редакц. адресоц: Саранск, Советская ул., Дом печати.